

[A-9]  
Eng.

**SARDAR PATEL UNIVERSITY**  
**F.Y. B.Com. (External Course) Examination**  
**20<sup>th</sup> July, 2021 (Tuesday)**  
**10.00 A.M. TO 12.00 P.M.**  
**UBE1DCOM01**  
**Advanced Accounting - I**

**Note:** Figures to the right indicate full marks.

**Total Marks: 70**

Q.1	<p>ANAND &amp; Co. acquired a machine on hire-purchase on 1st April, 2018. The terms of contract was as follows:</p> <p>(1) The cash price of the machine was Rs. 10,000.            (2) Rs. 4,000 were to be paid on signing of the contract.            (3) The balance was to be paid in annual instalments of Rs. 2,000 plus interest,            (4) Interest chargeable on outstanding balance was 6% per annum.            (5) Depreciation @ 10% per annum is to be written off on the Straight Line Method.</p> <p>You are required to show the relevant accounts from 1st April, 2018 to 31st March, 2020 in the books of ANAND and Co.</p>	(17)
OR		
Q.1	<p>What is Joint Venture? Give difference between Joint Venture and Partnership. Discuss Methods of keeping accounts of Joint Venture.</p>	(17)
Q.2	<p>The NIRAV Chemicals of Baorda consigned 2000 litres of chemical A to Romal Traders of Ahmedabad at Rs. 10 per litre. They paid Rs. 1000 for expenses. The Consignee accepted a bill of Rs. 12000 drawn by the Consignor which the latter discounted for Rs. 11800.</p> <p>100 litres were destroyed in transit for which the Insurance Co. paid a claim of Rs. 600. Romal Traders took delivery of the remaining goods and paid Rs. 1200 for sales expenses.</p> <p>From the Account Sales received from the Consignee, it was seen that 1600 litres were sold at Rs. 20 and there was a shortage of 50 litres due to natural causes. The Consignee was entitled to a commission of 5% and a del credere commission of 2%. The Consignee sent a bank draft for the balance along with the Account Sales. A customer to whom the Consignee had sold goods for Rs. 1000 on credit was declared bankrupt and only 50 p. in a rupee could be recovered from his estate. Prepare necessary accounts in the books of both the parties.</p>	(18)
OR		



Q.3	What is Farm Accounting? Discuss the important heads of incomes and expenses of a farmer which should be considered while preparing Farm Account.	(17)																												
Q.4	<p>Mr. Amit, a solicitor, has furnished to you the following particulars regarding his practice for the financial year ending on 31<sup>ST</sup> March , 2019:</p> <table border="1" data-bbox="204 398 1337 1146"> <thead> <tr> <th data-bbox="212 398 1098 443">Particulars</th> <th data-bbox="1098 398 1337 443">Amount (Rs.)</th> </tr> </thead> <tbody> <tr> <td data-bbox="212 443 1098 499">Profit Costs Charged to Clients</td> <td data-bbox="1098 443 1337 499">36000</td> </tr> <tr> <td data-bbox="212 499 1098 555">Office rent</td> <td data-bbox="1098 499 1337 555">3000</td> </tr> <tr> <td data-bbox="212 555 1098 611">Office salaries</td> <td data-bbox="1098 555 1337 611">9000</td> </tr> <tr> <td data-bbox="212 611 1098 667">Amit's Capital</td> <td data-bbox="1098 611 1337 667">20000</td> </tr> <tr> <td data-bbox="212 667 1098 723">Drawings for House-Expenses</td> <td data-bbox="1098 667 1337 723">8000</td> </tr> <tr> <td data-bbox="212 723 1098 779">Advanced Received from Clients on Account of pending matters</td> <td data-bbox="1098 723 1337 779">6000</td> </tr> <tr> <td data-bbox="212 779 1098 835">Office expenses</td> <td data-bbox="1098 779 1337 835">9100</td> </tr> <tr> <td data-bbox="212 835 1098 891">Furniture and Library</td> <td data-bbox="1098 835 1337 891">9000</td> </tr> <tr> <td data-bbox="212 891 1098 947">Due from Clients in respect of Profit costs</td> <td data-bbox="1098 891 1337 947">8000</td> </tr> <tr> <td data-bbox="212 947 1098 1003">Disbursements made on behalf of clients</td> <td data-bbox="1098 947 1337 1003">3000</td> </tr> <tr> <td data-bbox="212 1003 1098 1059">Sundry creditors</td> <td data-bbox="1098 1003 1337 1059">350</td> </tr> <tr> <td data-bbox="212 1059 1098 1115">Bank balance – Client's account</td> <td data-bbox="1098 1059 1337 1115">5000</td> </tr> <tr> <td data-bbox="212 1115 1098 1146">Bank balance – Office account</td> <td data-bbox="1098 1115 1337 1146">8250</td> </tr> </tbody> </table> <p data-bbox="188 1205 1228 1238">Prepare Profit &amp; loss account and Balance sheet after considering the following points:</p> <ol data-bbox="188 1254 1372 1444" style="list-style-type: none"> <li data-bbox="188 1254 1372 1332">1. An amount of Rs. 100 being sundry petty expenses incurred on behalf of clients is included in office expenses.</li> <li data-bbox="188 1355 1372 1444">2. A sum of Rs. 50 which was received from a client against disbursements made on his behalf has been included in advance received from clients.</li> </ol> <p data-bbox="662 1518 710 1552" style="text-align: center;"><b>OR</b></p>	Particulars	Amount (Rs.)	Profit Costs Charged to Clients	36000	Office rent	3000	Office salaries	9000	Amit's Capital	20000	Drawings for House-Expenses	8000	Advanced Received from Clients on Account of pending matters	6000	Office expenses	9100	Furniture and Library	9000	Due from Clients in respect of Profit costs	8000	Disbursements made on behalf of clients	3000	Sundry creditors	350	Bank balance – Client's account	5000	Bank balance – Office account	8250	(18)
Particulars	Amount (Rs.)																													
Profit Costs Charged to Clients	36000																													
Office rent	3000																													
Office salaries	9000																													
Amit's Capital	20000																													
Drawings for House-Expenses	8000																													
Advanced Received from Clients on Account of pending matters	6000																													
Office expenses	9100																													
Furniture and Library	9000																													
Due from Clients in respect of Profit costs	8000																													
Disbursements made on behalf of clients	3000																													
Sundry creditors	350																													
Bank balance – Client's account	5000																													
Bank balance – Office account	8250																													
Q.4	<p>Differentiate Between:</p> <ol data-bbox="220 1624 1053 1702" style="list-style-type: none"> <li data-bbox="220 1624 1053 1657">1. Capital and Revenue Expenses</li> <li data-bbox="220 1668 1053 1702">2. Receipt &amp; Payment Account and Income &amp; Expenditure Account</li> </ol>	(18)																												

— X —

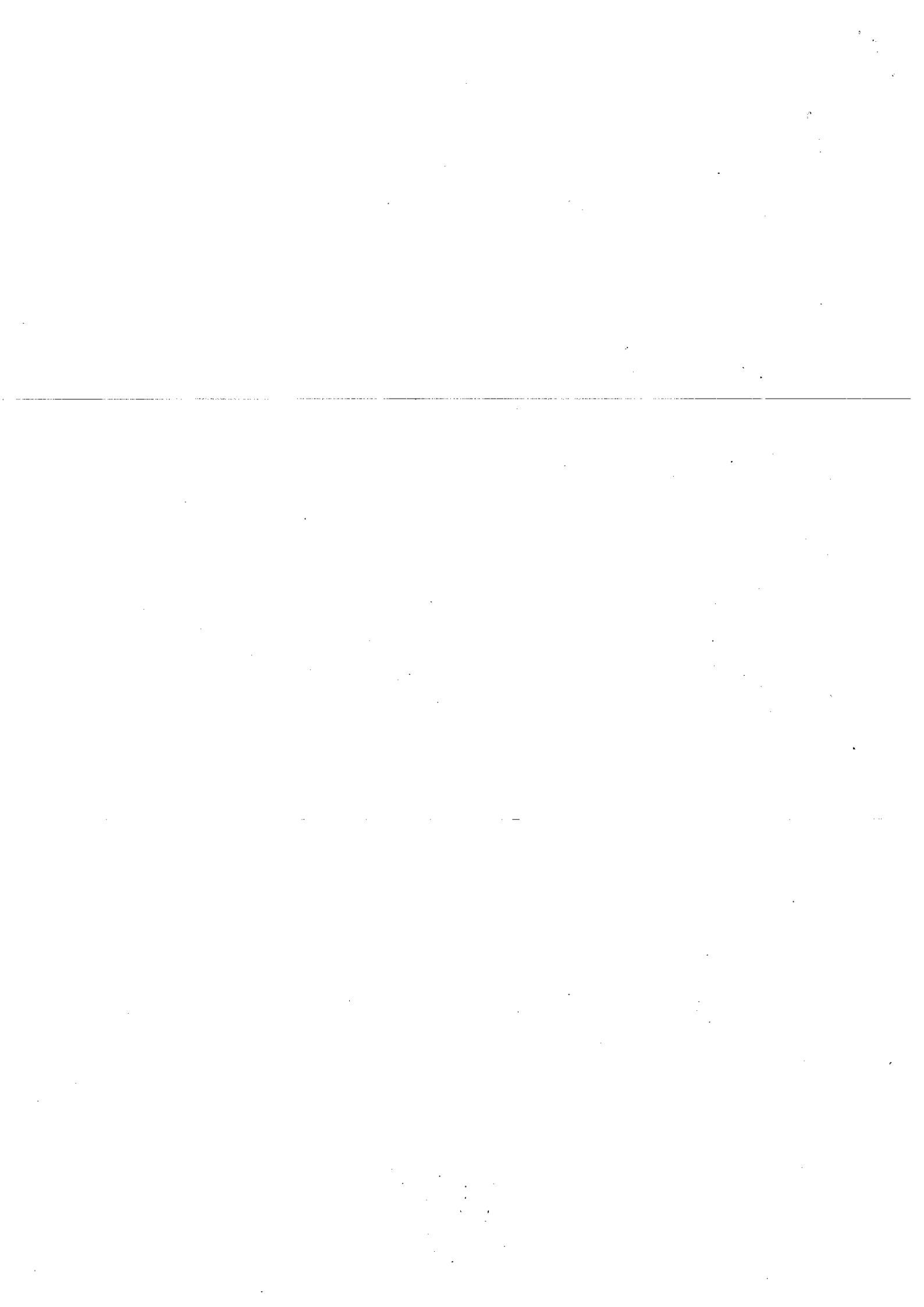

[A-9]

## SARDAR PATEL UNIVERSITY

[K.U.]

## F.Y. B.Com. (External Course) Examination

20<sup>th</sup> July, 2021 (Tuesday)

10.00 A.M. TO 12.00 P.M.

UBE1DCOM01

## Advanced Accounting - I

નોંધ : જમણી બાજુના આંકડા દરેક પ્રશ્નના ગુણ દર્શાવે છે.

કુલ ગુણ : 90

પ્ર.૧	આણંદ એન્ડ કંપનીએ તા. ૧ લી એપ્રિલ, ૨૦૧૮ના રોજ ભાડે-ખરીદ પદ્ધતિથી એક મશીન ખરીદ્યું. કરારની શરતો નીચે મુજબ હતી : (૧) મશીનની રોકડ કિંમત રૂ. ૧૦,૦૦૦ હતી. (૨) કરાર પર સહી કરીને તરત જ રૂ. ૪,૦૦૦ આપવાના હતા. (૩) બાકીની રકમ દર વર્ષે રૂ. ૨,૦૦૦ વત્તા ચડતા વ્યાજના મળી કુલ રકમના ત્રણ વાર્ષિક હપતેથી ચૂકવવાની હતી. (૪) બાકી રહેલી મુદ્દલ રકમ પર દર વર્ષે દર સેકંડે ૬ ટકા લેખે વ્યાજ આપવાનું હતું. (૫) દર વર્ષે ૧૦ ટકા લેખે સીધી લીટીની રીતે ધસારો માંડી વાળવાનો છે. તમારે દર્શાવવાનાં છે : (અ) તા. ૧લી એપ્રિલ, ૨૦૧૮થી તા. ૩૧મી માર્ચ, ૨૦૨૦ સુધીનાં આણંદ એન્ડ કંપનીના ચોપડે જરૂરી ખાતાં. (બ) તા. ૩૧મી માર્ચ, ૨૦૨૦ના રોજ ખરીદનારના પાકા સરવૈયામાં મશીનરી ખાતું.	(૧૭)
	અથવા	
પ્ર.૧	સંયુક્ત સાહસ એટલે શું? સંયુક્ત સાહસ અને ભાગીદારી વચ્ચેનો તફાવત આપો અને સંયુક્ત સાહસના હિસાબ રાખવા માટેની પદ્ધતિઓની ચર્ચા કરો.	(૧૭)
પ્ર.૨	બરોડાના નીરવ કેમિકલ્સે રૂ. ૧૦ના ભાવે ૨૦૦૦લિટર રસાયણ અમદાવાદના પોતાના આડતિયા રોમલ ટ્રેડર્સને આડતથી વેચવા મોકલ્યું. તેમણે ખર્ચના રૂ. ૧૦૦૦ ચૂકવ્યા. આડતમાલ પેટે તેમણે લખેલી રૂ. ૧૨૦૦૦ની ત્રણ માસની હૂંડી રોમલ ટ્રેડર્સે સ્વીકારી, જે તેમણે રૂ. ૨૦૦ વટાવથી વટાવી. રસ્તામાં ૧૦૦લિટર રસાયણ ઢોળાઈ ગયું, જે અંગે વીમા કંપનીએ ફક્ત રૂ. ૬૦૦નો દાવો મંજૂર રાખ્યો. બાકીના માલ અંગે રૂપાલી ટ્રેડર્સે રૂ. ૧૨૦૦ વેચાણ ખર્ચો ચૂકવ્યા. તેમણે મોકલેલ વેચાણઆંકડા પરથી માલૂમ પડ્યું કે ૧૬૦૦ લિટર રસાયણ તેમણે રૂ. ૨૦ના ભાવે વેચ્યું અને ૫૦ લિટરની કુદરતી કારણોસર ઘટ પડી હતી. આડતિયાને શરત મુજબ વેચાણ પર ૫ ટકા કમિશન અને ૨ ટકા આસામીઆડત આપવાની હતી. આડતિયાએ વેચાણ આંકડા સાથે બાકીની રકમનો બેન્ક ડ્રાફ્ટ મોકલી હિસાબ ચૂકવે કર્યો. આડતિયાએ ઉધાર વેચેલ માલ પૈકી એક ગ્રાહક નાદાર થતાં તેની પાસે લેણાં રૂ. ૧૦૦૦માંથી ફક્ત રૂપિયે પચાસ પૈસા લેખે નાણાં વસૂલ થયાં. બંને પક્ષકારોના ચોપડે જરૂરી ખાતાં તૈયાર કરો.	(૧૮)
	અથવા	
પ્ર.૨	અપૂર્ણ રેકોર્ડ્સમાંથી એકાઉન્ટ્સની વ્યાખ્યા આપી તેની લાક્ષણિકતાઓ સમજાવો અને કન્વર્ઝન પદ્ધતિ સમજાવો.	(૧૮)

પ્ર.૩

આણંદના અમર-અકબર ટ્રેડસની સુરતમાં એક શાખા છે .મુખ્ય ઓફીસ શાખાને મૂળકીમતે ઉપર ૨૫ % નફો ચઢાવીને ભરતિયા કીમતે માલ મોકલે છે .શાખા રોકડ તેમજ ઉધાર વેચાણ કરે છે અને મળેલી બધીજ રોકડ તે જ દિવસે બેંક ડ્રાફ્ટથી મુખ્ય ઓફીસને મોકલી આપે છે .શાખાના બધા જ ખર્ચો મુખ્ય ઓફીસથી ચૂકવાય છે, પરચુરણ ચુકવણી કરવા માટેને પેટા રોકડ મુખ્ય ઓફીસ શાખાને મોકલી આપે છે .મુખ્ય ઓફીસના ચોપડે તા.૩૧.૩.૨૦૧૮ ના રોજ પુરા થતા વર્ષનું સુરત શાખાનું ખાતું નીચે મુજબ તૈયાર કરેલ છે .

(૧૭)

ઉ .

સુરત શાખા ખાતું

જ .

વિગત	રૂ..	વિગત	રૂ..
બાકી આગળ લાવ્યા :		બાકી આગળ લાવ્યા :	
માલનો સ્ટોક (ભ. કીમતે)	૫૦૦૦૦	સ્ટોક ખાતે (શરૂના સ્ટોકનો તફાવત)	૧૦૦૦૦
ફર્નિચર	૨૦૦૦૦	બેન્ક ખાતે :	
દેવાદારો	૪૦૦૦૦	રોકડ વેચાણ	૫૪૦૦૦
પેટા રોકડ	૨૦૦૦	દેવાદારો પાસેથી મળેલ રોકડ	૧૫૦૦૦૦
શાખાને મોકલેલ માલ ખાતે ( ભરતિયા કિમતે)	૨૦૦૦૦૦	ઘાલખાદ પરત	૪૦૦૦
બેન્ક ખાતે (ખર્ચો )		શાખાને મોકલેલ માલ ખાતે ( તફાવત)	૪૦૦૦૦
ભાતું અને વેરા	૪૦૦૦	શાખાને મોકલેલ માલ ખાતે ( ભરતિયા કિમતે)	૧૦૦૦૦
પગાર	૧૨૦૦૦	બાકી આગળ લઈ ગયા	
મજૂરી	૨૦૦૦	માલનો સ્ટોક ( ભરતિયા કિમતે)	૬૦૦૦૦
બેન્ક ખાતે (પેટા રોકડ)	૬૦૦૦	ફર્નીચર	૧૮૦૦૦
શાખાને મોકલેલ માલ ખાતે (તફાવત)	૨૦૦૦	દેવાદારો	૮૦૦૦૦
બાકી આગળ લઈ ગયા (આખર સ્ટોક તફાવત)	૧૨૦૦૦	પેટા રોકડ	૪૦૦૦
સામાન્ય ન.નું.ખાતે (નફો)	૮૦૦૦૦		
	૪૩૦૦૦૦		૪૩૦૦૦૦

અન્ય માહિતી :

- ૧ .વર્ષ દરમિયાન શાખાના દેવાદારોએ રૂ .૧૦૦૦૦ નો માલ શાખાને પરત કર્યો હતો .
- ૨ .વર્ષ દરમિયાન શાખાએ રૂ .૨૦૦૦ ઘાલખાધ તરીકે માંડીવાળ્યા હતા અને તેના દએવાદારોને રૂ .૧૦૦૦ વટાવ આપ્યો હતો .
- ૩ .વર્ષ દરમિયાન શાખાના દેવાદારો ખાતે રૂ .૩૦૦૦ વ્યાજ ઉધારેલું હતું .

ઉપરને વિગતો પરથી મુખ્ય ઓફીસના ચોપડે તૈયાર કરો :

૧. શાખાનું વેપાર ખાતું
૨. શાખાનું દેવાદારોનું ખાતું
૩. શાખાનું નફાનુકસાન ખાતું
૪. શાખાનું પેટા રોકડ ખાતું

અથવા

પ્ર.૩	કૃષિ હિસાબો શું છે? કૃષિ હિસાબો બનાવતા ખેડૂતોની ઉપજ અને ખર્ચો ઉદાહરણો સહિત સમજાવો.	(૧૭)																												
પ્ર.૪	શ્રી અમિત સોલીસીટર તરીકે પ્રેક્ટીસ કરે છે .તેઓ તા .૩૧.૩.૨૦૧૮ ના રોજ પુરા થતા વર્ષ માટેની પ્રેક્ટીસ અંગેની માહિતી નીચે મુજબ વિગતો પૂરી પાડે છે.	(૧૮)																												
	<table border="1"> <thead> <tr> <th>વિગતો</th> <th>રૂ.</th> </tr> </thead> <tbody> <tr> <td>અસીલોની કુલ ફી )બનાવેલાં બીલો(</td> <td>૩૬૦૦૦</td> </tr> <tr> <td>ઓફીસ ભાડું</td> <td>૩૦૦૦</td> </tr> <tr> <td>ઓફીસ પગાર</td> <td>૮૦૦૦</td> </tr> <tr> <td>શ્રી અમિતની મૂડી</td> <td>૨૦૦૦૦</td> </tr> <tr> <td>ઘરખર્ચ માટે ઉપાડ</td> <td>૮૦૦૦</td> </tr> <tr> <td>પૂરી નહિ થયેલ બાબત અંગે અસીલો તરફથી અગાઉથી મળેલ રકમ</td> <td>૬૦૦૦</td> </tr> <tr> <td>ઓફીસ ખર્ચ</td> <td>૮૧૦૦</td> </tr> <tr> <td>ફર્નિચર અને લઈબરેરી</td> <td>૮૦૦૦</td> </tr> <tr> <td>અસીલો વતી કરેલા પરચુરણ ખર્ચ</td> <td>૩૦૦૦</td> </tr> <tr> <td>ફી અંગે અસીલો પાસે બાકી લેણાં</td> <td>૮૦૦૦</td> </tr> <tr> <td>પરચુરણ લેણાદારો</td> <td>૩૫૦</td> </tr> <tr> <td>બેંકમાં સિલક - અસીલો</td> <td>૫૦૦૦</td> </tr> <tr> <td>બેંકમાં સિલક - ઓફીસ</td> <td>૮૨૫૦</td> </tr> </tbody> </table> <p>નીચેની વિગતો ધ્યાનમાં લઈને તેમનું નફાનુકસાન ખાતું અને પાકું સરવેઉં તૈયાર કરવાનું કેલવામાં આવે છે .</p> <p>૧ .અસીલો વતી કરેલ પરચુરણ ખર્ચ રૂ .૧૦૦ નો સમાવેશ ઓફીસ ખર્ચમાં કરવામાં આવ્યો છે.</p> <p>૨ .એક અસીલ વતી કરેલ પરચુરણ ખર્ચ માટે તેની પાસેથી મળેલી રૂ .૫૦ રકમનો સમાવેશ 'અસીલો તરફથી મળેલ રકમ 'માં કરવામાં આવ્યો છે.</p>	વિગતો	રૂ.	અસીલોની કુલ ફી )બનાવેલાં બીલો(	૩૬૦૦૦	ઓફીસ ભાડું	૩૦૦૦	ઓફીસ પગાર	૮૦૦૦	શ્રી અમિતની મૂડી	૨૦૦૦૦	ઘરખર્ચ માટે ઉપાડ	૮૦૦૦	પૂરી નહિ થયેલ બાબત અંગે અસીલો તરફથી અગાઉથી મળેલ રકમ	૬૦૦૦	ઓફીસ ખર્ચ	૮૧૦૦	ફર્નિચર અને લઈબરેરી	૮૦૦૦	અસીલો વતી કરેલા પરચુરણ ખર્ચ	૩૦૦૦	ફી અંગે અસીલો પાસે બાકી લેણાં	૮૦૦૦	પરચુરણ લેણાદારો	૩૫૦	બેંકમાં સિલક - અસીલો	૫૦૦૦	બેંકમાં સિલક - ઓફીસ	૮૨૫૦	
વિગતો	રૂ.																													
અસીલોની કુલ ફી )બનાવેલાં બીલો(	૩૬૦૦૦																													
ઓફીસ ભાડું	૩૦૦૦																													
ઓફીસ પગાર	૮૦૦૦																													
શ્રી અમિતની મૂડી	૨૦૦૦૦																													
ઘરખર્ચ માટે ઉપાડ	૮૦૦૦																													
પૂરી નહિ થયેલ બાબત અંગે અસીલો તરફથી અગાઉથી મળેલ રકમ	૬૦૦૦																													
ઓફીસ ખર્ચ	૮૧૦૦																													
ફર્નિચર અને લઈબરેરી	૮૦૦૦																													
અસીલો વતી કરેલા પરચુરણ ખર્ચ	૩૦૦૦																													
ફી અંગે અસીલો પાસે બાકી લેણાં	૮૦૦૦																													
પરચુરણ લેણાદારો	૩૫૦																													
બેંકમાં સિલક - અસીલો	૫૦૦૦																													
બેંકમાં સિલક - ઓફીસ	૮૨૫૦																													
	અથવા																													
પ્ર.૪	તફાવત આપો: ૧. મૂડી ખર્ચ અને મહેસુલી ખર્ચ ૨. આવક -જવક ખાતું અને ઉપજ - ખર્ચ ખાતું	(૧૮)																												

— X —

